



Frau XXXXXX XXXXXX
 XXXXXXXXXXXXXXX XXX
 XXXX XXXXX
 BELGIEN

Kundennummer: XXXXXXXXXX
 Rechnungsdatum: 14/05/2021
 Rechnungsnummer: XXXXXXXXXXXXX

FRAGEN AN ENECO?
 Kundendienst Eneco
 Battelsesteenweg 455i
 2800 Mechelen
 Montag bis Freitag
 von 8Uhr bis 18Uhr

Fakturierung: 015 29 96 30
 Andere Fragen: 015 29 96 30
 Webformular: eneco.be/nl/contact
 Kundenbereich: my.eneco.be

EIN TECHNISCHES
 PROBLEM?
 Eine Störung?
 Elektrizität - IVEKA
 Tel. 078 35 35 00

Gasgeruch?
 Gas - IVEKA
 Tel. 0800 65 065

Ihre Rechnung erscheint in einer neuen Aufmachung. Mehr erfahren? Surfen Sie nach eneco.be/factuur

Jahresabrechnung

Verbrauchsadresse: XXXXXXXXXXXXXX XXX, XXXXXXXX XXXX

Elektrizität 07/06/2020 - 13/05/2021 (341 Tage) EAN 54XXXXXXXXXXXXXXXXXX

Gas 07/06/2020 - 13/05/2021 (341 Tage) EAN 54XXXXXXXXXXXXXXXXXX

Gesamtverbrauch	€ 1.031,51 ohne MwSt.	€ 1.244,18 mit MwSt.
Gesamtbetrag Zwischenrechnungen	€ -922,02 ohne MwSt.	€ -1.111,77 mit MwSt.
Zwischensumme ohne MwSt.	€ 109,49 ohne MwSt.	
MwSt.-Betrag	€ 22,92	
Gesamtbetrag mit MwSt.	€ 132,41 mit MwSt.	

Bitte überweisen Sie diesen Betrag vor Fälligkeit.

Fälligkeit: **20. Juni 2021**
 Betrag: **€ 132,41**
 Rechnungsnummer: **BE50 0018 1567 6918 GEBABEBB**
 Strukturierte Mitteilung: **+++XXX/XXXX/XXXXX+++**

Verbrauchsdaten Elektrizität

Zählernr.	Tarif	Anfangsdatum	Enddatum	Verbrauch (kWh)
XXXX	Tagstrom	01/01/21	13/05/21	642,00
XXXX	Nachtstrom	01/01/21	13/05/21	529,00

Zählerstände Elektrizität (kWh)

Zählernr.	Zählerstand	Anfangsdatum	Enddatum	Anfangstand	Endstand
XXXX	Tagstrom	01/01/21	13/05/21	5.860,00	6.502,00
XXXX	Nachtstrom	01/01/21	13/05/21	5.263,00	5.792,00

Eine vollständige Übersicht über Ihre Zählerstände finden Sie auf my.eneco.be

Verbrauchsdaten Gas

Zählernr.	Tarif	Anfangsdatum	Enddatum	Koeffizient	Verbrauch
XXXX	Gas	01/01/21	13/05/21	10,25	6.676,00

Zählerstände Gas (m³)

Zählernr.	Zählerstand	Anfangsdatum	Enddatum	Anfangstand	Endstand
XXXX	Gas	01/01/21	13/05/21	6.887,00	7.538,00

Eine vollständige Übersicht über Ihre Zählerstände finden Sie auf my.eneco.be. Sie nehmen Ihre Gaszählerstände in m³ auf. Ihr Gasverbrauch in m³ wird in kWh umgerechnet, indem er mit Ihrem Koeffizienten multipliziert wird.

Der Verbrauch wird durch den Netzbetreiber validiert auf der Grundlage der von ihm abgelesenen oder vom Kunden mitgeteilten Zählerstände.

Neue Zwischenrechnung: € 117,30 mit MwSt.
 Der Betrag der Zwischenrechnungen wird auf der Grundlage Ihres jährlichen Verbrauchs errechnet. Ihre nächste Zwischenrechnung wird Ihnen ab dem 14.06.2021 vorgelegt. Sie können den Betrag der Zwischenrechnungen bequem selbst über my.eneco.be anpassen

Zahlen Sie Ihre Rechnung immer rechtzeitig vorzugsweise per Lastschrift. Wenn wir Ihnen eine Mahnung zustellen müssen, berechnen wir Ihnen € 8,00 zur Deckung der administrativen Kosten. – Abrechnung unter Vorbehalt einer späteren Korrektur oder Neufakturierung infolge abgeänderter Verbrauchsangaben durch den Netzbetreiber. Ihr Vertrag hat eine unbefristete Laufzeit, die unter Wahrung einer Kündigungsfrist von 1 Monat kostenlos beendet werden kann.

Periode	Rechnungsnummer		Betrag mit MwSt.
01/07/20	XXXXXXXXXXXX	Bezahlt	€ 101,07
01/08/20	XXXXXXXXXXXX	Bezahlt	€ 101,07
01/09/20	XXXXXXXXXXXX	Bezahlt	€ 101,07
01/10/20	XXXXXXXXXXXX	Bezahlt	€ 101,07
01/11/20	XXXXXXXXXXXX	Bezahlt	€ 101,07
01/12/20	XXXXXXXXXXXX	Bezahlt	€ 101,07
01/01/21	XXXXXXXXXXXX	Bezahlt	€ 101,07
01/02/21	XXXXXXXXXXXX	Bezahlt	€ 101,07
01/03/21	XXXXXXXXXXXX	Bezahlt	€ 101,07
01/04/21	XXXXXXXXXXXX	Bezahlt	€ 101,07
01/05/21	XXXXXXXXXXXX	Bezahlt	€ 101,07
Gesamtbetrag mit MwSt.			€ 1.111,77

Diese Rechnung ist eine Zusammenfassung Ihrer Abrechnung. Möchten Sie mehr Details? Sie finden die vollständige Rechnung auf my.eneco.be.

In der Abrechnung berücksichtigte Anschlüsse:
Elektrizität: Eneco Basic 1 Jahr
 EAN 54XXXXXXXXXXXXXXX
 Zählernummer: XXXXXX

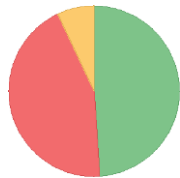

- Energiekosten Eneco
- Verteilungs- und Transportkosten (für Ihren Netzbetreiber)
- Abgaben (für den Staat)

Elektrizität	ohne MwSt.	mit MwSt.
	€ 248,69	€ 300,91
	€ 223,48	€ 270,41
	€ 35,82	€ 40,88
Gesamtverbrauch	€ 507,99	€ 612,20

Gas: Eneco Basic Gas 1 Jahr
 EAN 54XXXXXXXXXXXXXXX
 Zählernummer: XXXXXX

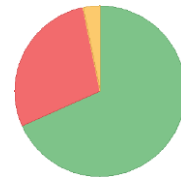

Gas	ohne MwSt.	mit MwSt.
	€ 357,54	€ 432,62
	€ 148,72	€ 179,95
	€ 17,26	€ 19,40
Gesamtverbrauch	€ 523,52	€ 631,97

	ohne	mit MwSt.
Gesamtbetrag	€ 1.031,51	€ 1.244,18

Entwicklung des Verbrauchs

Die nachstehende Grafik gibt die Entwicklung Ihres Verbrauchs auf Jahresbasis wieder. Da wir keinen Zählerstand besitzen, der den genauen Stand beim Übergang in ein neues Jahr angibt, haben wir Ihren tatsächlichen Verbrauch mit dem gemittelten Verbrauchsprofil eines Kunden Ihres Typs verglichen. Für das laufende Jahr schätzen wir Ihren Gesamtverbrauch auf der Grundlage des in dieser Abrechnung berücksichtigten Verbrauchs.

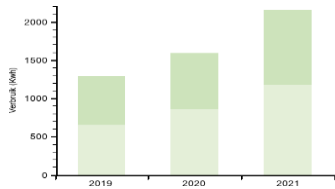

	2019	2020	2021
Tagstrom	661,216	864,322	1.176,769
Nachtstrom	628,013	726,809	978,599

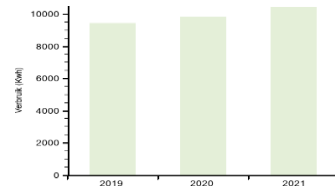

	2019	2020	2021
Verbrauch	9.419,217	9.812,658	10.440,700

Herkunft Energie: Herkunft der "Eneco Basic 1 Jahr" Elektrizität (2019): 100% erneuerbare Energiequellen, 0% WKK, 0% fossile Brennstoffe, 0% Atomenergie, 0% unbekannte Herkunft der gesamten durch Eneco gelieferten Elektrizität (2019): 72,05% erneuerbare Energiequellen, 0% qualitative Wärmekraftkopplung, 11,81% fossile Brennstoffe, 16,14% Atomenergie, 0% unbekannt. Für die Lieferung unseres Ökostroms legen wir der VREG Ökostromzertifikate und Herkunftsnachweise vor. Für Informationen zu den Umweltfolgen der Elektrizitätsproduktion aus verschiedenen Energiequellen verweisen wir auf die Rubrik 'Milieugevolgen van uw verbruik' auf der Website der VREG: <https://www.vreg.be/nl/energieverbruik>. Mehr Infos zu den Umweltfolgen von Energie? www.eneco.be/production - Tarife vergleichen? <https://www.creg.be/nl/cregscan>; <https://vtest.vreg.be/> - Eine Frage oder Beschwerde? Der Eneco Kundendienst antwortet Ihnen innerhalb von fünf Werktagen. Wenn keine Einigung erzielt werden kann, können Sie sich an den Ombudsdienst für Energie wenden, Koning Albert II-laan 8 bus 6, 1000 Brüssel, Tel. 02/211.10.60, Fax 02/211.10.69 (mehr Details auf www.ombudsmanenergie.be). Sie können Eneco erreichen über eneco.be/nl/contact, per Post: Battelsesteenweg 455i, 2800 Mechelen oder telefonisch: Abteilung Fakturierung:

015 29 96 30 - Andere Fragen: 015 29 96 30.

Anlage

Detail der Zwischenrechnung

Neue Zwischenrechnung

Energietyp	Zeitraum	Betrag mit MwSt.
Elektrizität	01/06/2021 - 31/05/2022	€ 61,49
Gas	01/06/2021 - 31/05/2022	€ 55,81
Gesamtbetrag der neuen Zwischenrechnung		€ 117,30

Wie wird der Betrag meiner Zwischenrechnung errechnet?

Ihre neue Zwischenrechnung wird auf der Grundlage Ihres Verbrauchs der abgelaufenen Jahre und in Anwendung der geltenden Tarife errechnet. Wenn Sie weniger als vorgesehen verbrauchen, werden Sie auf der Abschlussrechnung Geld zurückerhalten. In den meisten Fällen ist der Betrag der neuen Zwischenrechnung dann auch niedriger. Es gibt jedoch auch Situationen, in denen die neue Zwischenrechnung höher sein kann:

- Infolge eines milden Winters haben Sie weniger verbraucht und erhalten auf der Abschlussrechnung Geld zurück. Der neue Betrag der Zwischenrechnung liegt höher, weil der nächste Winter wahrscheinlich wieder "normal" sein wird.
- Die Verteilungstarife oder die Abgaben für die folgende Periode sind gestiegen.



In der Abrechnung berücksichtigte Zwischenrechnungen

Periode	Rechnungsnummer	Bezahlstatus	Betrag mit MwSt.
01/07/2020 - 31/07/2020	XXXXXXXXXXXX	Beahlt	€ 101,07
01/08/2020 - 31/08/2020	XXXXXXXXXXXX	Beahlt	€ 101,07
01/09/2020 - 30/09/2020	XXXXXXXXXXXX	Beahlt	€ 101,07
01/10/2020 - 31/10/2020	XXXXXXXXXXXX	Beahlt	€ 101,07
01/11/2020 - 30/11/2020	XXXXXXXXXXXX	Beahlt	€ 101,07
01/12/2020 - 31/12/2020	XXXXXXXXXXXX	Beahlt	€ 101,07
01/01/2021 - 31/01/2021	XXXXXXXXXXXX	Beahlt	€ 101,07
01/02/2021 - 28/02/2021	XXXXXXXXXXXX	Beahlt	€ 101,07
01/03/2021 - 31/03/2021	XXXXXXXXXXXX	Beahlt	€ 101,07
01/04/2021 - 30/04/2021	XXXXXXXXXXXX	Beahlt	€ 101,07
01/05/2021 - 31/05/2021	XXXXXXXXXXXX	Beahlt	€ 101,07
Gesamtbetrag mit MwSt.			€ 1.111,77

100% groene stroom

100% Ökostrom

Detail Elektrizität

Verbrauchsadresse: XXXXXXXXXXXXXX XXX, XXXXXXXX XXXX

EAN 54XXXXXXXXXXXX



Ihr Produkt für den Zeitraum 07/06/2020 - 13/05/2021 ist Eneco Basic 1 Jahr

Verbrauchsdaten

Zählernummer	Tarif	Anfangsdatum	Enddatum	Verbrauch (kWh)
XXXXXXX	Tagstrom	06/06/20	01/01/21	482,00
XXXXXXX	Nachtstrom	06/06/20	01/01/21	405,00
XXXXXXX	Tagstrom	01/01/21	13/05/21	642,00
XXXXXXX	Nachtstrom	01/01/21	13/05/21	529,00

Zählerstände

Zählernummer	Zählerstände	Anfangsdatum	Enddatum	Anfangszählerstand (kWh)	Endzählerstand (kWh)
XXXXXXX	Tagstrom	06/06/20	01/01/21	5.378,00	5.860,00
XXXXXXX	Tagstrom	01/01/21	13/05/21	5.860,00	6.502,00
XXXXXXX	Nachtstrom	06/06/20	01/01/21	4.858,00	5.263,00
XXXXXXX	Nachtstrom	01/01/21	13/05/21	5.263,00	5.792,00

Der Verbrauch wird durch den Netzbetreiber validiert auf der Grundlage der von ihm abgelesenen oder vom Kunden mitgeteilten Zählerstände.

Rechnungsdaten

Energiekosten Eneco

	Periode	Menge	Einheitspreis	MwSt.	Betrag ohne MwSt.
Jährliche Gebühr	07/06/20 - 13/05/21	0,93 Jahr	8,26334 €	21%	€ 7,72
Verbrauch Tagstrom	07/06/20 - 13/05/21	1.124,00 kWh	10,25046 €c	21%	€ 115,22
Verbrauch Nachtstrom	07/06/20 - 13/05/21	934,00 kWh	8,07460 €c	21%	€ 75,42
Kosten Ökostrom	07/06/20 - 13/05/21	2.058,00 kWh	2,11846 €c	21%	€ 43,61
Kosten WKK	07/06/20 - 13/05/21	2.058,00 kWh	0,32696 €c	21%	€ 6,72
Zwischensumme ohne MwSt.					€ 248,69

Verteilungs- und Transportkosten (für den Netzbetreiber)

	Periode	Menge	Einheitspreis	MwSt.	Betrag ohne MwSt.
Beschaffungs- und Vertriebskosten	07/06/20 - 28/02/21	1.471,00 kWh	0,83770 €c	21%	€ 12,32
Beschaffungs- und Vertriebskosten	01/03/21 - 13/05/21	587,00 kWh	1,19932 €c	21%	€ 7,04
Verteilungskosten Tag	07/06/20 - 31/12/20	478,00 kWh	10,66751 €c	21%	€ 50,99
Verteilungskosten Tag	01/01/21 - 13/05/21	646,00 kWh	10,91313 €c	21%	€ 70,50
Verteilungskosten Nacht	07/06/20 - 31/12/20	402,00 kWh	7,50060 €c	21%	€ 30,15
Verteilungskosten Nacht	01/01/21 - 13/05/21	532,00 kWh	8,68260 €c	21%	€ 46,19
Zählermiete und Ablesung	07/06/20 - 31/12/20	0,57 Jahr	3,82548 €	21%	€ 2,18
Datenverwaltung	01/01/21 - 13/05/21	0,36 Jahr	11,27932 €	21%	€ 4,11
Zwischensumme ohne MwSt.					€ 223,48

Abgaben (für den Staat)

	Periode	Menge	Einheitspreis	MwSt.	Betrag ohne MwSt.
Energiebeitrag	07/06/20 - 13/05/21	2.058,00 kWh	0,19261 €c	21%	€ 3,96
Föderaler Beitrag (FB)	07/06/20 - 31/12/20	880,00 kWh	0,31818 €c	0%	€ 2,80
Föderaler Beitrag (FB)	01/01/21 - 13/05/21	1.178,00 kWh	0,34975 €c	0%	€ 4,12
Beitrag Energiefonds	07/06/20 - 31/12/20	0,57 Jahr	5,15914 €	0%	€ 2,94
Beitrag Energiefonds	01/01/21 - 13/05/21	0,36 Jahr	5,15940 €	0%	€ 1,88
Föderaler Zuschlag GSZ	07/06/20 - 13/05/21	2.058,00 kWh	0,97765 €c	21%	€ 20,12
Zwischensumme ohne MwSt.					€ 35,82
Gesamtverbrauch Elektrizität (ohne MwSt.)					€ 507,99

Preisentwicklung

In der nachstehenden Tabelle finden Sie die Entwicklung des gemittelten Einheitspreises (ohne MwSt.) und den gemittelten Gesamtbetrag für Elektrizität für Ihren tatsächlichen Verbrauch. Beide Preise zusammen ergeben den Gesamtbetrag der Energie-, Beschaffungs-, Vertriebs- und Transportkosten sowie der Abgaben.

	2019*	2020*	2021**
Gemittelter Einheitspreis (€/kWh)	0,23877	0,24547	0,24684
Gemittelter Gesamtbetrag (€)	307,83	390,57	532,03

* Sofern Eneco dem Kunden tatsächlich Energie geliefert hat.

** Berechnet auf der Grundlage der laufenden Verbrauchsperiode; diese Daten beziehen sich somit nur auf einen Teil des Jahres.

Preisinformation

Die Preise sind die am Rechnungsdatum gültigen. Diese können sich verändern. In unseren Rechnungen benutzen wir immer die Preise, die für den betreffenden Zeitraum anwendbar sind. Für eine Übersicht über die Preisentwicklung verweisen wir Sie an die Regulierungskommission für Elektrizität und Gas: www.creg.be.

Für ein Festpreis- Produkt gilt, dass Sie einen festen Preis für Ihre Elektrizität bezahlen. Dies betrifft das Preiselement "Energiekosten". Der Preis für ein variables Produkt wird indiziert. Mehr Informationen zu den Index-Parametern finden Sie auf www.eneco.be/indexatie

Mehr Informationen zum Sozialtarif finden Sie auf www.creg.be/nl/soctar.html.

Detail Gas

Verbrauchsadresse: XXXXXXXXXXXXXX XXX, XXXXXXX XXXX

EAN 54XXXXXXXXXXXX

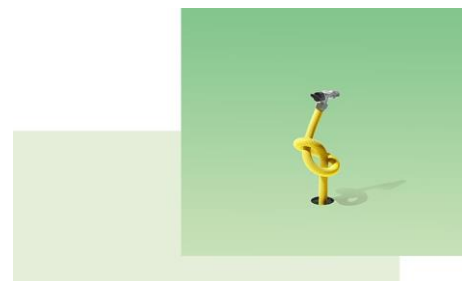

Ihr Produkt für den Zeitraum 07/06/2020 - 13/05/2021 ist Eneco Basic Gas 1 Jahr

Verbrauchsdaten

Zählernummer	Tarif	Anfangsdatum	Enddatum	Koeffizient	Verbrauch (kWh)
XXXXXXX	Gas	06/06/20	01/01/21	10,26	3.560,00
XXXXXXX	Gas	01/01/21	13/05/21	10,25	6.676,00

Zählerstände

Zählernummer	Zählerstände	Anfangsdatum	Enddatum	Anfangsstand (m ³)	Endstand (m ³)
XXXXXXX	Gas	06/06/20	01/01/21	6.540,00	6.887,00
XXXXXXX	Gas	01/01/21	13/05/21	6.887,00	7.538,00

Der Verbrauch wird durch den Netzbetreiber validiert auf der Grundlage der von ihm abgelesenen oder vom Kunden mitgeteilten Zählerstände.

Sie nehmen den Zählerstand Ihres Gaszählers in Kubikmeter (m³) auf, doch Ihr Gasverbrauch wird in Kilowattstunden (kWh) umgerechnet. Dies geschieht auf der Grundlage eines Koeffizienten, der angibt, ob Sie hoch- oder niedrigkalorisches Gas haben. Dieser Koeffizient ist von Ihrem Wohnort abhängig. Wir multiplizieren den Gasverbrauch in m³ mit dem Koeffizienten, das Ergebnis ist Ihr Gasverbrauch in kWh.

Rechnungsdaten

Energiekosten Eneco

	Periode	Menge	Einheitspreis	MwSt.	Betrag ohne MwSt.
Jährliche Gebühr	07/06/20 - 13/05/21	0,93 Jahr	16,52669 €	21%	€ 15,44
Verbrauch	07/06/20 - 13/05/21	10.236,00 kWh	3,34210 €c	21%	€ 342,10
Zwischensumme ohne MwSt.					€ 357,54

Beschaffung und Vertrieb (für den Netzbetreiber)

	Periode	Menge	Einheitspreis	MwSt.	Betrag ohne MwSt.
Beschaffung und Vertrieb fest	07/06/20 - 13/05/21	0,93 Jahr	68,37595 €	21%	€ 63,88
Beschaffung und Vertrieb variabel	07/06/20 - 13/05/21	10.236,00 kWh	0,67575 €c	21%	€ 69,17
Transportkosten	07/06/20 - 13/05/21	10.236,00 kWh	0,15309 €c	21%	€ 15,67
Zwischensumme ohne MwSt.					€ 148,72

Abgaben (für den Staat)

	Periode	Menge	Einheitspreis	MwSt.	Betrag ohne MwSt.
Energiebeitrag	07/06/20 - 13/05/21	10.236,00 kWh	0,09978 €c	21%	€ 10,21
Föderaler Beitrag (FB)	07/06/20 - 31/12/20	3.509,00 kWh	0,07552 €c	0%	€ 2,65
Föderaler Beitrag (FB)	01/01/21 - 13/05/21	6.727,00 kWh	0,06541 €c	0%	€ 4,40
Zwischensumme ohne MwSt.					€ 17,26
Gesamtverbrauch Erdgas (ohne MwSt.)					€ 523,52

Preisentwicklung

In der nachstehenden Tabelle finden Sie die Entwicklung des gemittelten Einheitspreises (ohne MwSt.) und den gemittelten Gesamtbetrag für Gas für Ihren tatsächlichen Verbrauch. Beide Preise zusammen ergeben den Gesamtbetrag der Energie-, Beschaffungs-, Vertriebs- und Transportkosten sowie der Abgaben.

	2019*	2020*	2021**
Gemittelter Einheitspreis (€/kWh)	0,05205	0,05148	0,05115
Gemittelter Gesamtbetrag (€)	490,27	505,16	534,04

* Sofern Eneco dem Kunden tatsächlich Energie geliefert hat.

** Berechnet auf der Grundlage der laufenden Verbrauchsperiode; diese Daten beziehen sich nur auf einen Teil des Jahres.

Preisinformation

Die Preise sind die am Rechnungsdatum gültigen. Diese können sich ändern. In unseren Rechnungen benutzen wir immer die Preise, die für den betreffenden Zeitraum anwendbar sind. Für eine Übersicht über die Preisentwicklung verweisen wir Sie an die Regulierungskommission für Elektrizität und Gas: www.creg.be.

Für ein Festpreis-Produkt gilt, dass Sie einen festen Preis für Ihr Gas bezahlen. Dies betrifft das Preiselement "Energiekosten". Der Preis für ein variables Produkt wird indiziert. Mehr Informationen zu den Index-Parametern finden Sie auf www.eneco.be/indexatie

Mehr Informationen zum Sozialtarif finden Sie auf www.creg.be/nl/soctar.html.

Gesetzlich vorgeschriebene Mitteilung:

In unserem aktuellen Produktangebot ist der nachstehende Tarif die zurzeit kostengünstigste Tarifformel für Ihren Verbrauch. Hierbei berücksichtigen wir nur den Preis und nicht die an Ihr Produkt gekoppelten Dienste und Eigenschaften (zum Beispiel fester Energiepreis, Anteil Ökostrom, usw.). Mehr Infos? Rufen Sie unseren Kundendienst unter der Nummer 015 29 96 30 an oder stellen Sie uns Ihre Frage über unser Online-Formular auf eneco.be/nl/contact.

Elektrizität : Eneco Sonne & Wind Go

Gas : Eneco Erdgas Go

Ihre aktuelle Tarifordnung können Sie auf my.eneco.be finden.

Unsere Allgemeinen Geschäftsbedingungen finden Sie auf

www.eneco.be/nl/algemene-voorwaarden.

Tarife vergleichen? <https://vtest.vreg.be/>.

Sie ziehen um?

Surfen Sie schnell auf www.eneco.be/nl/verhuizen oder rufen Sie die 015 29 96 30 an.

Noch mehr Infos?

Auf der Suche nach einer unabhängigen Meinung zu den Verbraucherrechten, den verfügbaren Energie-Effizienzmaßnahmen, Benchmark Profilen Ihres Energieverbrauchs und technische Angaben zu energieschluckenden Geräten, um den Verbrauch dieser Geräte zu mindern? **VREG**, www.vreg.be/nl/contact

VEA, www.energiesparen.be, Tel. 1700

MwSt. Zusammenfassung

MwSt.	Basisbetrag	MwSt.-Betrag	Mit MwSt.
0%	€ 0,75	€0,00	€ 0,75
21%	€ 108,74	€22,92	€ 131,66
Gesamtbetrag mit MwSt.	€ 109,49	€ 22,92	€132,41

Glossar

Kosten Ökostrom & Kosten WKK: Eneco steuert einen jährlich festgesetzten Beitrag zur Entwicklung der Produktion von erneuerbarer Energie und aus Wärmekraftkopplung über das System der Ökostrom- und WKK-Zertifikate bei.

Föderaler Beitrag – besteht aus folgenden Komponenten für Elektrizität und Erdgas: Funktionskosten CREG, Sozialfonds (OCMW), und öffentliche Studien. Für Elektrizität besteht der föderale Beitrag auch aus folgenden Komponenten: Nuklearkosten, Kyoto Fonds und Kundenschutz.

Energiebeitrag: Indirekte Steuer (Akzisen) auf die zu beliefernden Stellen und den Verbrauch von Gas und Elektrizität. Die aus dem Energiebeitrag stammenden Beträge sind für den Fonds für das finanzielle Gleichgewicht in der sozialen Sicherheit bestimmt.

Netzbetreiber: Ihr Netzbetreiber ist verantwortlich für einen sicheren und reibungslosen Betrieb der Elektrizitäts- und Erdgasnetze. Alle Störungen des Verteilernetzes oder des Anschlusses (einschließlich des Zählers) sind ihm melden. Außerdem übernimmt er die jährliche Ablesung Ihres Zählers.

Beitrag Energiefonds Finanziert die Arbeit des VREG, die soziale Energiepolitik, die Politik in Sachen rationeller Energieverbrauch, die Politik in Sachen WKK und die Politik in Sachen erneuerbare Energiequellen.

Prosumententarif: Zusatztarif, der für die Netzbenutzer mit einer Produktionsanlage mit einem Produktionsvermögen von max. 10kVA gilt, auf Grundlage der Leistung (Flandern/Wallonie) oder des Bruttovolumens der abgenommenen Energie (Wallonie).

Föderaler Zuschlag GSZ kompensiert die Kosten, die durch den Liefernetzbetreiber getragen werden entsprechend den Anweisungen aus den Kauf- und Verkaufsbedingungen für "Ökostrom"-Zertifikate (GSZ). Aus Gründen systemtechnischer Art wird dieser Zuschlag getrennt auf Ihrer Abrechnung aufgeführt, ist jedoch ein Bestandteil der Transportkosten.