



Herrn XXXXX XXXX
 XXXXX XXX
 XXXX XXXXX
 BELGIË

Kundennummer: 54XXXXXXXXX
 Rechnungsdatum: 07/06/2021
 Rechnungsnummer: XXXXXXXXXXXXX

FRAGEN AN ENECO?
 Kundendienst Eneco
 Battelsesteenweg 455i
 2800 Mechelen
 Montag bis Freitag van
 8Uhr bis 18Uhr

Fakturierung 015 29 96 30
 Andere Fragen: 015 29 96 30
 Webformular: eneco.be/nl/contact
 Kundenbereich: my.eneco.be

EIN TECHNISCHES
 PROBLEM?
 Eine Störung?
 Elektrizität - GASELWEST
 Tel. 078 35 35 00

Gasgeruch?
 Gas - GASELWEST
 Tel. 0800 65 065

Ihre Rechnung hat einen neuen Look. Mehr erfahren? Surfen Sie nach eneco.be/factuur

Jahresabrechnung (Sozialtarif: 01/05/2020 - 03/06/2021)

Verbrauchsadresse: XXXXXXXXXXXXXX XXX, XXXXXXXX XXXX

Elektrizität 01/05/2020 - 03/06/2021 (399 Tage) EAN 54XXXXXXXXXXXXX

Gas 01/05/2020 - 03/06/2021 (399 Tage) EAN 54XXXXXXXXXXXXX

Gesamtverbrauch	€ 516,62 ohne MWST.	€ 621,91 mit MWST.
Gesamtbetrag	€ -981,73 ohne MWST.	€ -1.184,49 mit MWST.
Zwischenrechnungen		
Zwischensumme ohne MwSt.	€ -465,11 ohne MWST.	
MwSt.-Betrag	€ -97,47	
Total mit MwSt.		€ -562,58 mit MWST.

Wir zahlen den Betrag von **€ 562,58**, nach Verrechnung mit eventuell noch offen stehenden Rechnungen oder zukünftigen Rechnungen, zurück per Überweisung auf Ihr Konto **BEXX XXXX XXXX XXXX** bis zum **25. Juni 2021**.

Verbrauchsdaten Elektrizität

Zählernr	Tarif	Anfangsdatum	Enddatum	Verbrauch
XXXX	Einfach	09/06/20	03/06/21	1.875,00

Zählerstände Elektrizität (kWh)

Zählernr	Zählerstand	Beginndatum	Enddatum	Anfangsstand	Endstand
XXXX	Einfach	09/06/20	03/06/21	15.568,00	17.443,00

Die vollständige Übersicht Ihrer Zählerstände finden Sie auf my.eneco.be

Verbrauchsdaten Gas

Zählernr	Tarif	Beginndatum	Enddatum	Koeffizient	Verbrauch
XXXX	Gas	09/06/20	03/06/21	11,37	11.223,00

Zählerstände Gas (m³)

Zählernr	Zählerstand	Beginndatum	Enddatum	Anfangsstand	Endstand
XXXX	Gas	09/06/20	03/06/21	11.788,00	12.775,00

Eine vollständige Übersicht Ihrer Zählerstände finden Sie auf my.eneco.be. Sie nehmen Ihre Gaszählerstände in m³ auf. Ihr Gasverbrauch in m³ wird in kWh umgerechnet, indem er mit Ihrem Koeffizienten multipliziert wird.

Der Verbrauch wird durch den Netzbetreiber auf der Grundlage der durch ihn aufgenommenen oder durch den Kunden mitgeteilten Zählerständen validiert.

Neue Zwischenrechnung: € 56,18 mit MwSt.
 Der Betrag der Zwischenrechnungen wird auf der Grundlage Ihres jährlichen Verbrauches errechnet. Ihre nächste Zwischenrechnung wird Ihnen ab dem 12/07/2021 vorgelegt. Sie können den Betrag der Zwischenzahlungen bequem selbst anpassen via my.eneco.be.

Abrechnung unter Vorbehalt einer späteren Korrektur oder Neu-Fakturierung aufgrund durch den Netz Betreiber veränderter Verbrauchsdaten - Ihr Vertrag hat eine unbefristete Laufzeit die kostenfrei beendet werden kann unter Beachtung einer Kündigungsfrist von 1 Monat.

Fakturierte in der Abrechnung berücksichtigte Abschlagszahlungen

01/05/20	XXXXXXXXXXXX	Bezahlt	€ 97,17
01/06/20	XXXXXXXXXXXX	Bezahlt	€ 97,17
01/07/20	XXXXXXXXXXXX	Bezahlt	€ 97,17
01/08/20	XXXXXXXXXXXX	Bezahlt	€ 97,17
01/09/20	XXXXXXXXXXXX	Bezahlt	€ 97,17
01/10/20	XXXXXXXXXXXX	Bezahlt	€ 97,17
01/11/20	XXXXXXXXXXXX	Bezahlt	€ 97,17
01/12/20	XXXXXXXXXXXX	Bezahlt	€ 97,17
01/01/21	XXXXXXXXXXXX	Bezahlt	€ 97,17
01/02/21	XXXXXXXXXXXX	Bezahlt	€ 97,17
01/03/21	XXXXXXXXXXXX	Bezahlt	€ 97,17
01/04/21	XXXXXXXXXXXX	Bezahlt	€ 57,81
01/05/21	XXXXXXXXXXXX	Bezahlt	€ 57,81
Total mit MwSt.			€ 1.184,49

Diese Rechnung ist eine Zusammenfassung Ihrer Abrechnung. Möchten Sie mehr Details? Sie finden die vollständige Rechnung auf my.eneco.be.

Für die Abrechnung berücksichtigte Anschlüsse:

Elektrizität: Sozialtarif

EAN 54XXXXXXXXXXXX

Zählernummer: XXXXXXX

Gas: Sozialtarif

EAN 54XXXXXXXXXXXX

Zählernummer: XXXXXXX

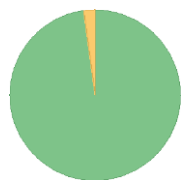

- Energiekosten Eneco
- Verteilungs- und Transportkosten (für Ihren Netzbetreiber bestimmt)
- Abgaben (für den Staat bestimmt)

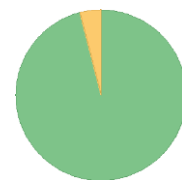

Elektrizität	ohne MWST.	mit MWST.
●	€ 309,86	€ 374,93
●	€ 0,00	€ 0,00
●	€ 7,07	€ 7,07
Gesamtverbrauch	€ 316,93	€ 382,00

Gas	ohne MWST.	mit MWST.
●	€ 191,54	€ 231,76
●	€ 0,00	€ 0,00
●	€ 8,15	€ 8,15
Gesamtverbrauch	€ 199,69	€ 239,91

	ohne	mit
Total	€ 516,62	€ 621,91

Entwicklung des Verbrauchs

Die nachstehende Grafik gibt die Entwicklung Ihres Verbrauches auf Jahresbasis wieder. Da wir keinen Zählerstand besitzen, der den genauen Stand beim Übergang in ein neues Jahr angibt, haben wir Ihren wirklichen Verbrauch mit dem gemittelten Verbrauchsprofil eines Kunden Ihres Typs verglichen. Für das laufende Jahr schätzen wir Ihren Gesamtverbrauch auf der Grundlage des in dieser Abrechnung berücksichtigten Verbrauches.

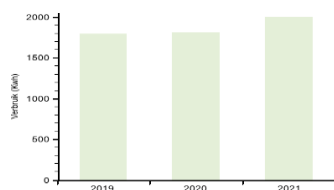

	2019	2020	2021
● Verbrauch	1.796,024	1.807,463	2.000,445

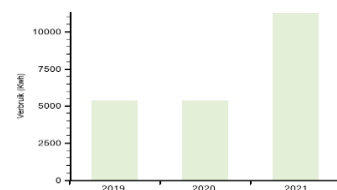

	2019	2020	2021
● Verbrauch	5.331,061	5.351,912	11.280,215

Herkunft Energie: Herkunft der "Eneco Basic 1 Jahr" Elektrizität (2019): 100% erneuerbare Energiequellen, 0% WKK, 0% fossile Brennstoffe, 0% nuklear, 0% unbekannte Herkunft der gesamten durch Eneco gelieferten Elektrizität (2019): 72,05% erneuerbare Energiequellen, 0% qualitative Wärmekraftkopplung, 11,81% fossile Brennstoffe, 16,14% nuklear, 0% unbekannt. Für die Lieferung unserer grünen Elektrizität legen wir der VREG grüne Stromzertifikate und Ursprungsgarantien vor. Für Informationen zu den Umweltfolgen der Produktion von Elektrizität aus verschiedenen Energiequellen verweisen wir auf die Rubrik 'Milieugevolgen van uw verbruik' auf der Website der VREG: <https://www.vreg.be/nl/energieverbruik>. Mehr Infos zu den Umweltfolgen von Energie? www.eneco.be/production - Tarife vergleichen? <https://www.creg.be/nl/cregscan>; <https://vtest.vreg.be/> - Eine Frage oder Beschwerde? Der Eneco Kundendienst bietet Ihnen ein erste Antwort innerhalb von fünf Werktagen. Wenn keine Einigung erzielt werden kann, können Sie sich an den Ombudsdienst für Energie wenden, Koning Albert II-laan 8 bus 6, 1000 Brussel, Tel. 02/211.10.60, Fax 02/211.10.69 (mehr Details auf www.ombudsmanenergie.be). Sie können Eneco erreichen via eneco.be/nl/contact, per Post: Battelsteeweg 455i, 2800 Mechelen oder per Telefon: Fakturierung: 015 25 66 77 - Andere Fragen: 015 25 66 66.

Anlage

Detail Zwischenrechnung

Nieue Zwischenrechnung

Energiotyp	Periode	Betrag mit MWST.
Elektrizität	01/07/2021 - 30/06/2022	€ 33,94
Gas	01/07/2021 - 30/06/2022	€ 22,24
Total neue Zwischenrechnung		€ 56,18

Wie wird der Betrag meiner Zwischenrechnung errechnet?

Ihre neue Zwischenrechnung wird auf der Grundlage Ihres Verbrauches der abgelaufenen Jahre und in Anwendung der zutreffenden Tarife errechnet. Wenn Sie weniger als vorgesehen verbrauchen, werden Sie auf der Abschlussrechnung Geld zurückerhalten. In den meisten Fällen ist der Betrag der neuen Zwischenrechnung dann auch niedriger. Es gibt jedoch auch Situationen in denen die neue Zwischenrechnung trotz allem höher sein kann:

- Infolge eines milden Winters haben Sie weniger Verbrauch und erhalten auf der Abschlussrechnung Geld zurück. Der neue Betrag der Zwischenrechnung liegt höher, weil der nächste Winter wahrscheinlich wieder "normal" sein wird.
- Die Verteilungstarife oder die Abgaben für die folgende Periode sind gestiegen.



Für die Abrechnung berücksichtigte Zwischenzahlungen

Periode	Rechnungsnummer	Bezahlstatus	Betrag mit MWST.
01/05/2020 - 31/05/2020	XXXXXXXXXXXX	Bezahlt	€ 97,17
01/06/2020 - 30/06/2020	XXXXXXXXXXXX	Bezahlt	€ 97,17
01/07/2020 - 31/07/2020	XXXXXXXXXXXX	Bezahlt	€ 97,17
01/08/2020 - 31/08/2020	XXXXXXXXXXXX	Bezahlt	€ 97,17
01/09/2020 - 30/09/2020	XXXXXXXXXXXX	Bezahlt	€ 97,17
01/10/2020 - 31/10/2020	XXXXXXXXXXXX	Bezahlt	€ 97,17
01/11/2020 - 30/11/2020	XXXXXXXXXXXX	Bezahlt	€ 97,17
01/12/2020 - 31/12/2020	XXXXXXXXXXXX	Bezahlt	€ 97,17
01/01/2021 - 31/01/2021	XXXXXXXXXXXX	Bezahlt	€ 97,17
01/02/2021 - 28/02/2021	XXXXXXXXXXXX	Bezahlt	€ 97,17
01/03/2021 - 31/03/2021	XXXXXXXXXXXX	Bezahlt	€ 97,17
01/04/2021 - 30/04/2021	XXXXXXXXXXXX	Bezahlt	€ 57,81
01/05/2021 - 31/05/2021	XXXXXXXXXXXX	Bezahlt	€ 57,81
Total mit MWST.			€ 1.184,49

100% groene
stroom

Detail Elektrizität

Verbrauchsadresse: XXXXXXXXXXXX XXX, XXXXXXXX XXXX

EAN 54XXXXXXXXXXXX



Ihr Produkt für die Periode 01/05/2020 - 03/06/2021: der Sozialtarif

Verbrauchsdaten

Zählernummer	Tarif	Beginndatum	Enddatum	Verbrauch (kWh)
XXXXXXXX	Einfach	01/05/20	09/06/20	263,00
XXXXXXXX	Einfach	09/06/20	03/06/21	1.875,00

Zählerstände

Zählernummer	Zählerstände	Beginndatum	Enddatum	Anfangszählerstand (kWh)	Endzählerstand (kWh)
XXXXXXXX	Einfach	01/05/20	09/06/20	15.305,00	15.568,00
XXXXXXXX	Einfach	09/06/20	03/06/21	15.568,00	17.443,00

Der Verbrauch wird durch den Netzbetreiber auf der Grundlage der durch ihn aufgenommenen oder durch den Kunden mitgeteilten Zählerstände validiert.

Rechnungsdaten

Energiekosten Eneco

	Periode	Menge	Einheitspreis	MwSt.	Betrag ohne MwSt.
Verbrauch Einfachzähler	01/05/20 - 30/06/20	343,00 kWh	15,72200 €c	21%	€ 53,93
Verbrauch Einfachzähler	01/07/20 - 30/09/20	379,00 kWh	13,08400 €c	21%	€ 49,59
Verbrauch Einfachzähler	01/10/20 - 31/12/20	549,00 kWh	13,42300 €c	21%	€ 73,69
Verbrauch Einfachzähler	01/01/21 - 31/03/21	553,00 kWh	14,76500 €c	21%	€ 81,65
Verbrauch Einfachzähler	01/04/21 - 03/06/21	314,00 kWh	16,24200 €c	21%	€ 51,00
Zwischensumme ohne MWST.					€ 309,86

Abgaben (an den Staat weitergereicht)

	Periode	Menge	Einheitspreis	MwSt.	Betrag ohne MwSt.
Föderaler Beitrag (FB)	01/05/20 - 31/12/20	1.271,00 kWh	0,31707 €c	0%	€ 4,03
Föderaler Beitrag (FB)	01/01/21 - 03/06/21	867,00 kWh	0,35063 €c	0%	€ 3,04
Zwischensumme ohne MWST.					€ 7,07
Gesamtverbrauch Elektrizität (ohne MwSt.)					€ 316,93

Preisentwicklung

In der nachstehenden Tabelle finden Sie die Entwicklung des gemittelten Einheitspreises (ohne MwSt.) und den gemittelten Gesamtbetrag für Elektrizität für Ihren wirklichen Verbrauch. Beide Preise zusammen ergeben den Gesamtbetrag der Energiekosten, der Beschaffungs-, Vertriebs- und Transportkosten und der Abgaben.

	2020*	2021**
Gemittelter Einheitspreis (€/kWh)	0,14824	0,14823
Gemittelter Gesamtbetrag (€)	267,94	296,53

* Insofern Eneco dem Kunden tatsächlich Energie geliefert hat.

** Berechnet auf der Grundlage der laufenden Verbrauchsperiode; diese Daten beziehen sich somit nur auf einen Teil des Jahres.

Preisinformation

Die Preise sind die am Rechnungsdatum gültigen. Diese können sich weiter entwickeln. In unseren Rechnungen benutzen wir immer die Preise, die für die betroffene Periode anwendbar sind. Für eine Übersicht der Preisentwicklung verweisen wir Sie an die Regulierungskommission für Elektrizität und Gas: www.creg.be.

Für ein festes Produkt gilt, dass Sie einen festen Preis für Ihre Elektrizität bezahlen. Dies betrifft das Preiselement "Energiekosten". Der Preis für ein variables Produkt wird indiziert. Mehr Informationen zu den Index-Parametern können Sie auf www.eneco.be/indexatie finden

Mehr Informationen zum Sozialtarif finden Sie auf www.creg.be/nl/soctar.html.

Detail Gas

Verbrauchsadresse: XXXXXXXXXXXXXX XXX, XXXXXXXX XXXX

EAN 54XXXXXXXXXXXX

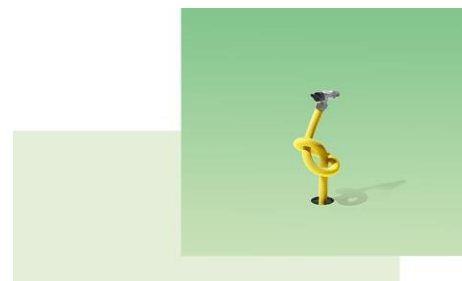

Ihr Produkt für die Periode 01/05/2020 - 03/06/2021: der Sozialtarif

Verbrauchsdaten

Zählernummer	Tarif	Beginndatum	Enddatum	Koeffizient	Verbrauch (kWh)
XXXXXXXXXX	Gas	01/05/20	09/06/20	11,45	458,00
XXXXXXXXXX	Gas	09/06/20	03/06/21	11,37	11.223,00

Zählerstände

Zählernummer	Zählerstände	Beginndatum	Enddatum	Anfangsstand (m³)	Endstand (m³)
XXXXXXXXXX	Gas	01/05/20	09/06/20	11.748,00	11.788,00
XXXXXXXXXX	Gas	09/06/20	03/06/21	11.788,00	12.775,00

Der Verbrauch wird durch den Netzbetreiber auf der Grundlage der durch ihn aufgenommenen oder durch den Kunden mitgeteilten Zählerstände validiert.

Sie nehmen die Stände Ihres Gaszählers in Kubikmeter (m³) auf, doch Ihr Gasverbrauch wird in Kilowattstunden (kWh) umgerechnet. Dies geschieht auf der Grundlage eines Koeffizienten, der angibt ob Sie hoch- oder niedrigkalorisches Gas haben. Dieser Koeffizient ist von Ihrem Wohnort abhängig. Wir multiplizieren den Gasverbrauch in m³ mit dem Koeffizienten, das Resultat ist dann Ihr berechneter Gasverbrauch in kWh.

Rechnungsdaten

Energiekosten Eneco

	Periode	Menge	Einheitspreis	MwSt.	Betrag ohne MwSt.
Verbrauch	01/05/20 - 30/06/20	578,00 kWh	2,08100 €c	21%	€ 12,03
Verbrauch	01/07/20 - 30/09/20	577,00 kWh	1,27600 €c	21%	€ 7,36
Verbrauch	01/10/20 - 31/12/20	3.919,00 kWh	1,46700 €c	21%	€ 57,49
Verbrauch	01/01/21 - 31/03/21	5.342,00 kWh	1,68700 €c	21%	€ 90,12
Verbrauch	01/04/21 - 03/06/21	1.265,00 kWh	1,94000 €c	21%	€ 24,54
Zwischensumme ohne MWST.					€ 191,54

Abgaben (an den Staat weitergereicht)

	Periode	Menge	Einheitspreis	MwSt.	Betrag ohne MwSt.
Föderaler Beitrag (FB)	01/05/20 - 31/12/20	5.074,00 kWh	0,07548 €c	0%	€ 3,83
Föderaler Beitrag (FB)	01/01/21 - 03/06/21	6.607,00 kWh	0,06539 €c	0%	€ 4,32
Zwischensumme ohne MWST.					€ 8,15
Gesamtverbrauch Erdgas (ohne MWST.)					€ 199,69

Preisentwicklung

In der nachstehenden Tabelle finden Sie die Entwicklung des gemittelten Einheitspreises (ohne MwSt.) und den gemittelten Gesamtbetrag für Elektrizität für Ihren wirklichen Verbrauch. Beide Preise zusammen ergeben den Gesamtbetrag der Energiekosten, der Beschaffungs-, Vertriebs- und Transportkosten und der Abgaben.

	2020*	2021**
Gemittelter Einheitspreis (€/kWh)	0,01710	0,01709
Gemittelter Gesamtbetrag (€)	91,52	192,78

* Insofern Eneco dem Kunden tatsächlich Energie geliefert hat.

** Berechnet auf der Grundlage der laufenden Verbrauchsperiode; diese Daten beziehen sich somit nur auf einen Teil des Jahres.

Preisinformation

Die Preise sind die am Rechnungsdatum gültigen. Diese können sich weiter entwickeln. In unseren Rechnungen benutzen wir immer die Preise, die für die betroffene Periode anwendbar sind. Für eine Übersicht der Preisentwicklung verweisen wir Sie an die Regulierungskommission für Elektrizität und Gas: www.creg.be.

Für ein festes Produkt gilt, dass Sie einen festen Preis für Ihre Elektrizität bezahlen. Dies betrifft das Preiselement "Energiekosten". Der Preis für ein variables Produkt wird indexiert. Mehr Informationen zu den Index-Parametern können Sie auf www.eneco.be/indexatie finden

Mehr Informationen zum Sozialtarif finden Sie auf www.creg.be/nl/soctar.html.

Gesetzlich vorgeschriebene Mitteilung:

In unserem aktuellen Produktangebot ist der nachstehende Tarif die momentan kostengünstigste Tarifformel für Ihren Verbrauch. Hierbei berücksichtigen wir nur den Preis und nicht die an Ihr Produkt gekoppelten Dienste und Eigenschaften (zum Beispiel fester Energiepreis, Anteil grüner Strom, usw.). Mehr Infos? Rufen Sie unseren Kundendienst unter der Nummer 015 29 96 30 an oder stellen Sie uns Ihre Frage via unser Online-Formular auf eneco.be/nl/contact.

Elektrizität : Eneco Sonne & Wind Go

Gas : Eneco Erdgas Go

Ihre aktuelle Tarifordnung können Sie auf my.eneco.be finden.

Unsere Allgemeinen Geschäftsbedingungen finden Sie auf

www.eneco.be/nl/algemene-voorwaarden.

Tarife vergleichen? <https://vtest.vreg.be/>.

Sie ziehen um?

Surfen Sie schnell auf www.eneco.be/nl/verhuizen oder rufen Sie die 015 25 6677 an.

Noch mehr Infos?

Auf der Suche nach eine unabhängige Meinung zu den Verbraucherrechten, den verfügbaren Energie-Effizienzmaßnahmen, Benchmark Profilen seines Energieverbrauches und Details zu energieschluckenden Geräten, um den Verbrauch dieser Geräte zu mindern? **VREG**, www.vreg.be/nl/contact

VEA, www.energiesparen.be, Tel. 1700

MwSt. Zusammenfassung

MwSt.	Basisbetrag	MwSt.-Betrag	Mit MwSt.
0%	€ -0,91	€0,00	€ -0,91
21%	€ -464,20	€ -97,47	€ -561,67
Total mit MWST.	€ -465,11	€ -97,47	€ -562,58

Glossar

Kosten Grüner Strom & Kosten WKK: Eneco steuert einen jährlich festgesetzten Beitrag zur Entwicklung der Produktion von erneuerbarer Energie und aus Wärmekraftkopplung über das System der grünen Strom- und WKK-Zertifikaten bei.

Föderaler Beitrag – besteht aus folgenden Komponenten für Elektrizität und Erdgas: Funktionskosten CREG, Sozialfonds (OCMW), und öffentliche Studien. Für Elektrizität besteht der föderale Beitrag auch aus folgenden Komponenten: Nuklearlast, Kyoto Fonds und Kundenschutz.

Energiebeitrag: Indirekte Steuer (Akzisen) auf die zu beliefernden Stellen und den Verbrauch von Gas und Elektrizität. Die aus dem Energiebeitrag stammenden Beträge sind für den Fonds für das finanzielle Gleichgewicht in der sozialen Sicherheit bestimmt.

Netzbetreiber: Ihr Netzbetreiber ist verantwortlich für einen sicheren und reibungslosen Betrieb der Elektrizitäts- und Erdgasnetze. Alle Störungen des Verteilernetzes oder des Anschlusses (einschließlich des Zählers) sind ihm melden. Zudem, übernimmt er auch die jährliche Ablesung Ihres Zählers.

Beitrag Energiefonds Finanziert die Arbeit des VREG, die soziale Energiepolitik, die Politik in Sachen rationeller Energieverbrauch, die Politik in Sachen WKK und die Politik in Sachen erneuerbare Energiequellen.

Prosummentarif: Zusatztarif der für die Netzbenutzer mit einer Produktionsanlage mit einem Produktionsvermögen von max. 10kVA gilt, auf der Grundlage der Leistung (Flandern/Wallonie) oder des Bruttovolumens der abgenommenen Energie (Wallonie).

Föderaler Zuschlag GSZ: Kompensiert die Kosten die durch den Liefernetzbetreiber getragen werden entsprechend den Anweisungen aus den Kauf- und Verkaufsbedingungen für "grünen Strom"-Zertifikate (GSZ). Aus Gründen systemtechnischer Art wird dieser Zuschlag getrennt auf Ihrer Abrechnung aufgeführt, ist jedoch ein Bestandteil der Transportkosten.